

AD 2.LFNG		
AD 2 LFNG ATT 01	AD 2 LFNG TXT 01	AD 2 LFNG TXT 02

ATTERRISSAGE A VUE

Visual landing

Ouvert à la CAP
Public air traffic

MONTPELLIER CANDILLARGUES

AD2 LFNG ATT 01

17 OCT 13

	ALT AD : 5 (1 hPa) LAT : 43 36 37 N LONG : 004 04 13 E	LFNG VAR : 0° (10)
---	---	------------------------------

APP : NIL
 TWR : NIL
 A/A : 120.6 (FR seulement / only)

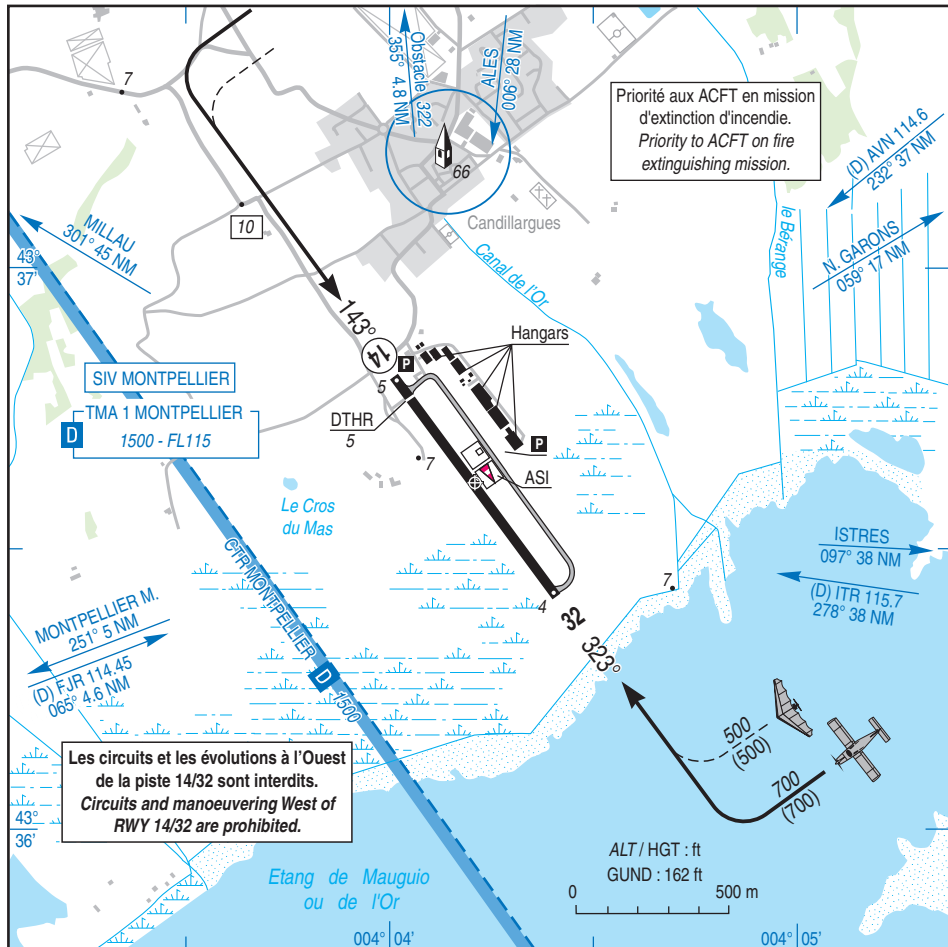

RWY	QFU	Dimensions Dimension	Nature Surface	Résistance Strength	TODA	ASDA	LDA
14	143	900 x 30	Revêtue Paved	5.7 t	900	900	810
32	323				900	900	900

Aides lumineuses : NIL

Lighting aids : NIL

APPROCHE A VUE:
 Voir MONTPELLIER MEDITERRANEE

VISUAL APPROACH:
 See MONTPELLIER MEDITERRANEE

MONTPELLIER CANDILLARGUES

Consignes particulières / *Special instructions*

Conditions générales d'utilisation de l'AD

AD réservé aux ACFT munis de radio.

Voie de circulation parallèle inutilisable après fortes précipitations.

Dangers à la navigation aérienne

Site susceptible d'être envahi en quelques minutes par la brume de mer.

L'attention des pilotes est attirée sur la proximité des circuits de l'aéroport de MONTPELLIER MEDITERRANEE et de sa forte activité IFR.

Procédures et consignes particulières

Pour les départs vers l'Ouest, après décollage QFU 323°, contacter MONTPELLIER TOUR 118.775 et ne virer à gauche qu'après l'obtention d'une clearance.

Pour les départs vers l'Ouest après décollage QFU 143°, virage à gauche obligatoire, en montée vers 1400 ft, contacter MONTPELLIER TOUR 118.775 pour obtenir une clearance avant de repasser à la verticale aérodrome.

Circuits en vol :

Contourner l'agglomération de Candillargues par le Nord.

La branche vent traversier QFU 323° ou base QFU 143° se fera à mi-distance entre l'agglomération de Mudaison et celle de Candillargues.

La branche vent arrière se fera exclusivement à l'Est de la rivière Berange.

QFU 143° préférentiel cause environnement.

Activités diverses

← Activité de voltige (N° 6850) : 3000 ft AMSL/ 4000 ft AMSL. SAM, DIM et JF : 0600-1000, 1200-1600.

HIV : +1 HR. Sur autorisation de MONTPELLIER APP 131.050. Transpondeur obligatoire. Réservé aux ACFT basés à MONTPELLIER MEDITERRANEE et MONTPELLIER CANDILLARGUES. Activité interrompue en cas de trafic IFR interférant.

General AD operating conditions

AD reserved for radio-equipped ACFT.

Parallel TWY not available after heavy rainfalls.

Air navigation hazards

Site likely to be covered by sea haze in a few minutes.

Pilots attention is drawn to the neighboring pattern and heavy IFR activity of MONTPELLIER MEDITERRANEE AD.

Procedures and special instructions

For western departure after TKOF QFU 323°, contact MONTPELLIER TWR 118.775 and turn left only with ATC clearance.

For western departure after TKOF QFU 143°, compulsory left turn, climb to 1400 ft, contact MONTPELLIER TWR 118.775 to receive ATC clearance before flying overhead AD.

Traffic circuits:

Bypass Candillargues via North.

Cross-wind leg QFU 323° or base leg QFU 143° is located midway between built-up areas of Mudaison and Candillargues.

Downwind leg exclusively East of Berange river.

Preferred QFU: 143° due to environment.

Special activities

Aerobatics activity (NR 6850): 3000 ft AMSL/ 4000 ft AMSL. SAT, SUN and HOL: 0600-1000, 1200- 1600. WIN: + 1HR. Clearance by MONTPELLIER APP

131.050. Transponder compulsory. Reserved for homebased ACFT and ACFT based at MONTPELLIER MEDITERRANEE. Activity is suspended if IFR traffic interfering.

MONTPELLIER CANDILLARGUES

Informations diverses / Miscellaneous

HIV + 1 HR / WIN + 1 HR

Les informations de source **non DGAC** de cette rubrique sont communiquées sous toute réserve.
Non DGAC information in this document is communicated with all reserve.

- 1 - **Situation / Location** : 18 km E Montpellier (HERAULT-34).
- 2 - **ATS** : NIL.
- 3 - **VFR de nuit / Night VFR** : non agréé / not approved.
- ← 4 - **Exploitant d'aérodrome / AD operator** : POA (Pays de l'Or Agglomération)
TEL : 04 67 12 35 00 - FAX : 04 67 74 35 01.
- 5 - **AVA** : Délégation territoriale / *Territorial representative* : Languedoc-Roussillon. (voir / see GEN).
- 6 - **BRIA** : MARSEILLE PROVENCE (voir / see GEN).
- 7 - **Préparation du vol / Flight preparation** : RFSTA, station tributaire de LFMT
AFTN, station tributary of LFMT.
Acheminement PLN VFR / *Addressing VFR FPL* : voir / see GEN 12.
- 8 - **MET** : VFR: voir / see GEN VAC ; IFR: voir / see AIP GEN 3.5 ; Station: NIL.
- 9 - **Douanes, Police / Customs, Police** : NIL.
- ← 10 - **AVT** : Carburant / *Fuel* : 100 LL-Lubrifiant / *Lubricant* : NIL.
0700-1600
Gestion / *Manager* : Aéroclub de Camargue
Paiement : Carte AIR TOTAL ou Comptant / *AIR TOTAL card or cash* .
- 11 - **SSLIA** : Niveau 1 / *Level 1* : HOR ACB.
- 12 - **Péril animalier / Wildlife strike hazard** : NIL.
- 13 - **Hangars pour aéronefs de passage / Transient aircraft hangars** : NIL.
- 14 - **Réparations / Repairs** : Appareillage de bord par "SEAM" TEL : 04 67 29 33 80
Atelier mécanique "Montpellier Candillargues" TEL : 04 67 29 58 29
Hélicoptères service TEL : 04 67 29 21 70.
Baldy Aéro TEL : 04 67 29 18 90.
MIDAIR TEL : 04 67 29 25 73 FAX 04 67 22 14 77.
- 15 - **ACB** : Association des Constructeurs Amateurs de la région Méditerranéenne TEL : 04 67 29 59 76
Les Ailes Montpellierraines TEL : 04 67 12 07 75
Aéroclub de Camargue TEL : 04 67 29 57 60 / 06 60 74 15 21 - FAX : 04 67 29 40 68.
Air Mission Pub (ULM) TEL : 04 67 12 07 07.
- 16 - **Transport** : Location véhicules sur AD / *Car renting in AD* .
- 17 - **Hotels, restaurants** : Restaurant sur AD / *Restaurant at AD* .